

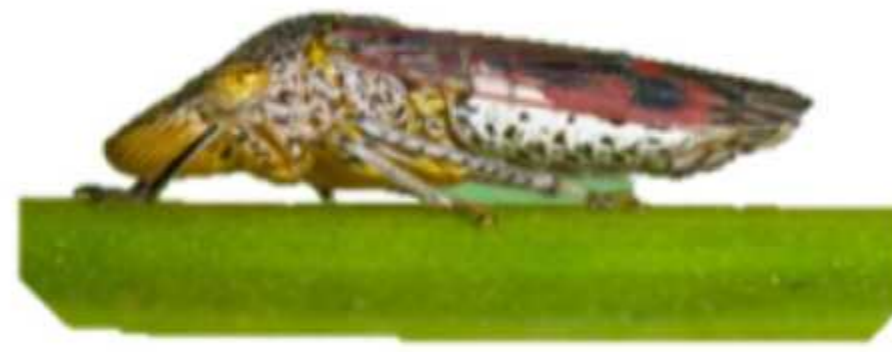

Enfermedad de Pierce

(*Xylella fastidiosa* subsp. *fastidiosa*)



MÉXICO

en cultivan más de vid
29 mil hectáreas.

La producción anual de uva, alfalfa y almendra,
representa el

4.6% del valor de la producción
agrícola nacional.

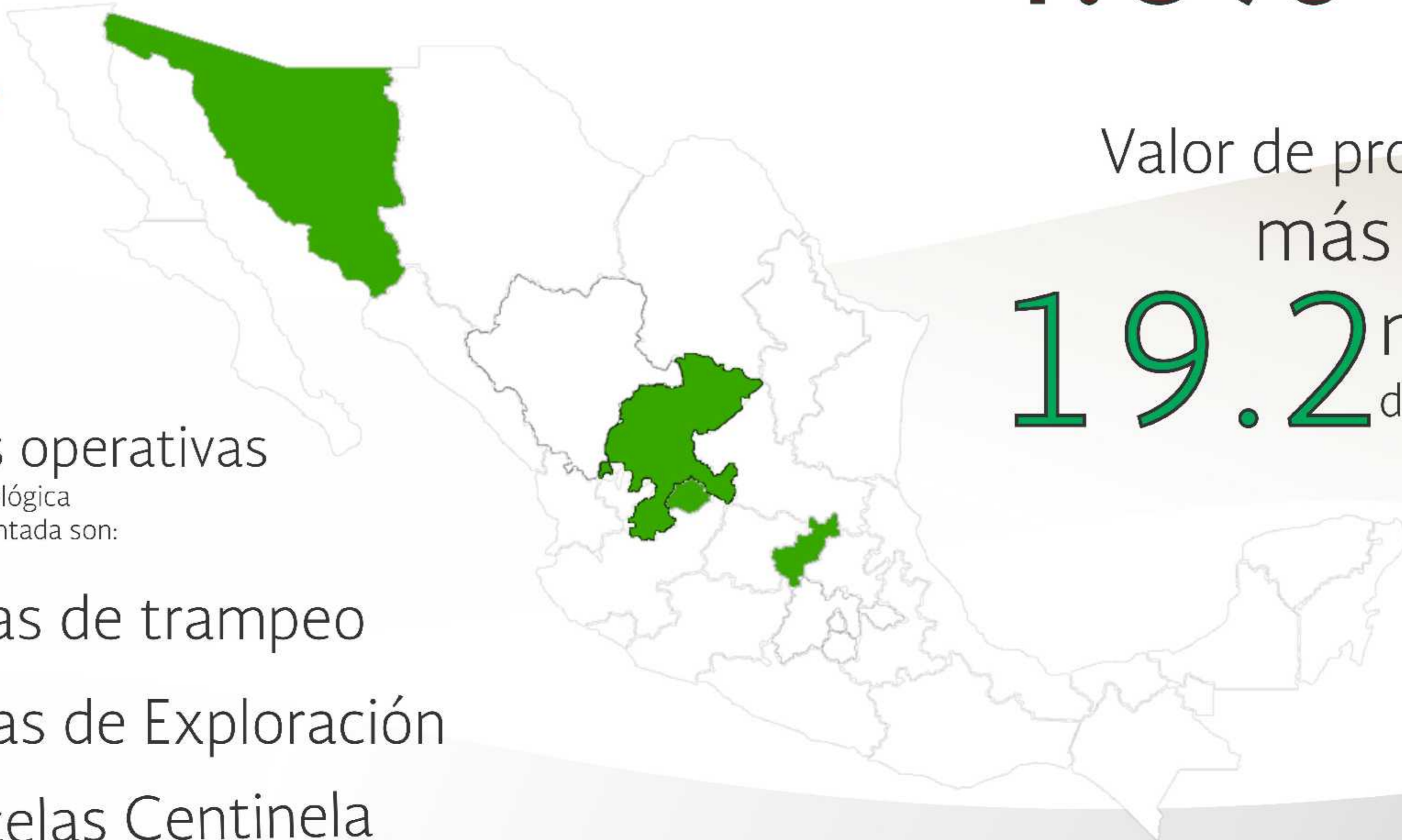

Valor de producción:
más de

19.2 mil millones
de pesos mexicanos.

● Bajo vigilancia

Las acciones operativas
de Vigilancia Epidemiológica
Fitosanitaria implementada son:

- Rutas de trampeo
- Áreas de Exploración
- Parcelas Centinela

Operando en 4 estados del país,
con el objetivo de detectar de manera oportuna a la
Enfermedad de Pierce

Daños:

- Quemadura de las hojas y presencia de escaldaduras, que se vuelven de color café, los tejidos adyacentes cambian de color a amarillo o rojo.
- Plantas infectadas adquieren una apariencia marchita y sufren de una prematura defoliación.



Créditos de Imágenes: DGSV-CNRF, J. Clark, University of California.

